



Die Gemeinde informiert!

Nummer: 3/2010 – März 10 - Gemeindezeitung der Marktgemeinde Bad Deutsch-Altenburg - An einen Haushalt - Postentgelt bar bezahlt



***Liebe Altenburgerinnen !
Liebe Altenburger !***

Sie, liebe Altenburgerinnen und Altenburger, haben am 14. März 2010 mit Ihrer Stimme die neue Zusammensetzung des Gemeinderates bis zum Jahr 2015 gewählt.

Ich darf Ihnen das Wahlergebnis im Vergleich zur Gemeinderatswahl 2005 mitteilen:

| | GR-Wahl 2010 | GR-Wahl 2005 |
|---------------------------------------|--------------|-------------------------|
| Wahlberechtigte: | 1.493 | 1.288 |
| Abgegebene Stimmen: | 1.073 | 930 |
| davon ungültige Stimmen: | 17 | 28 |
| Gültige Stimmen: | 1.056 | 902 |
| SPÖ | 396 | 466 |
| Team Altenburg – Wir arbeiten für Sie | 256 | 231 als Team E.Windholz |
| ÖVP | 264 | 205 |
| FPÖ | 63 | 0 |
| WIR ALTENBURGER | 77 | 0 |

Aufteilung der Gemeinderatssitze:

| | | |
|---------------------------------------|---|-----------------------|
| SPÖ | 7 | 10 |
| Team Altenburg – Wir arbeiten für Sie | 5 | 5 als Team E.Windholz |
| ÖVP | 5 | 4 |
| FPÖ | 1 | 0 |
| WIR ALTENBURGER | 1 | 0 |

Ihr Bürgermeister
Reg. Rat Josef Gittel

BEPFLANZUNGSKONZEPT BAD DEUTSCH-ALTENBURG

Mit der Bepflanzung der öffentlichen Grünräume soll unser Ort ein mediterranes Flair erhalten, der einerseits gut mit den römischen Wurzeln unserer Region harmoniert und andererseits auch als Tourismusmagnet für die Zukunft wirken soll.

Bepflanzungskonzept Ortseinfahrt B 9

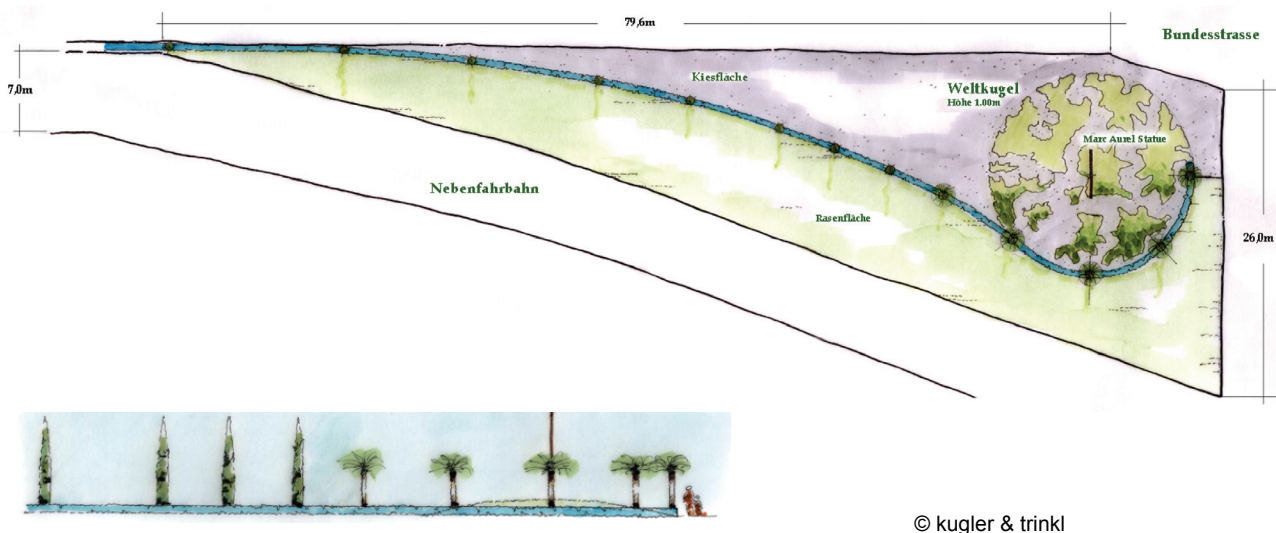

© kugler & trinkl

Der Blick der Besucher wird anhand der Lavendel-Hecke und der italienischen Zypressen gelenkt. Hanfpalmen im Bereich der Weltkugel dienen als zusätzlicher Blickfang. Die Auswahl der Pflanzen symbolisiert die geschichtliche von Bad Deutsch-Altenburg und der ganze Region Carnuntum Verbindung zum römischen Reich. Die Bepflanzung des Hügels erfolgt mit Trockenstauden, Gräsern und teilweise typisch heimischen Stauden aus unserer Region / Hundsheimer Berge.

Die Fläche zwischen der Lavendel-Hecke und der Bundesstrasse wird mit Bruchmaterial vom ortsansässigen Steinbruch abgedeckt – anfallende Pflegekosten werden dadurch so gering wie möglich gehalten.

Im Ort werden folgende öffentliche Grünflächen mitgestaltet: Fußgängerweg beim Bahnhof, „Pendelkurve“ in der Hainburger Straße, Fortsetzung der Bepflanzung am „Greinerhügel“, Regenüberlaufbecken „Am Stein“, Grünstreifen bei Ortseinfahrt B9 / Hainburgerstraße, Uhr am Hauptplatz, Grasfläche (Bäume) in der Badgasse (nahe Hauptplatz), Waschbetontröge vor dem Kurhaus

Wir hoffen auf die Initiative zahlreicher interessierter Bürger unserer Gemeinde, bei einigen der o.a. Flächen im Rahmen einer „**Bepflanzungsparty**“ in Zusammenarbeit mit dem Dorferneuerungsverein mitzuarbeiten. Motivierte HausbesitzerInnen werden eingeladen, ihre Vorgärten und Grünflächen in Straßennähe in Abstimmung mit unserem Bepflanzungskonzept zu gestalten. Termine werden noch rechtzeitig bekannt gegeben.



EINLADUNG ZUM FRÜHLINGSPUTZ IN BAD DEUTSCH-ALTENBURG

NEHMEN SIE SICH ZEIT UND MACHEN SIE MIT!



Termin: Samstag, 27. März 2010, 8 Uhr

Treffpunkt: Kinderspielplatz in der Steinabrunggasse

Nach getaner Arbeit laden wir Sie herzlich zu einem kleinen Imbiss ein!

INFORMATIONEN DER UMWELTBERATUNG



Wildkräuter – vitaminreiche Würze aus der Natur

Die ersten warmen Sonnenstrahlen locken ins Freie: der nächste Frühlingsspaziergang kann zu einer kulinarischen Reise werden. Wildkräuter präsentieren sich in ihrem schönsten Grün: Brennnessel, Bärlauch, Vogelmiere, Giersch, Löwenzahn & Co versorgen uns mit wertvollen Inhaltsstoffen und fördern unsere Gesundheit. Beim Sammeln von Wildkräutern sollte man nur Pflanzen nehmen, die man zweifelsfrei kennt und die sicher nicht gespritzt sind.

<http://images.umweltberatung.at/htm/rezeptewettbewerb-2010-sued-a4-gzv-ernaehrung.pdf>

<http://images.umweltberatung.at/htm/rezeptewettbewerb-2010-sued-a5-gzv-ernaehrung.pdf>

Gemüse auf der Fensterbank vorziehen

Gemüse wie Paprika, Melanzani und Paradeiser brauchen einen Entwicklungsvorsprung, um im Sommer genug Früchte bilden zu können. Auch andere Gemüse wie Salat oder Kohlrabi können im Wintergarten oder auf der Fensterbank vorgezogen werden. So kann man die Ernte um einige Wochen vorverlegen. "die umweltberatung" hat einige Tipps zum Vorziehen von Gemüse.

<http://images.umweltberatung.at/htm/saataufzucht-2010-sued-a4-gzv-garten.pdf>

<http://images.umweltberatung.at/htm/saataufzucht-2010-sued-a5-gzv-garten.pdf>

Gesundes Wasser?

VerkäuferInnen von Wasseraufbereitungsgeräten behaupten, dass Mineralstoffe im Trinkwasser eine Belastung für den menschlichen Körper seien. Wasser soll umso besser für den Menschen sein, je weniger Inhaltsstoffe es enthält. Diese Behauptung ist nicht richtig!

<http://images.umweltberatung.at/htm/umkehrosiose-2010-sued-a4-gzv-wasser.pdf>

<http://images.umweltberatung.at/htm/umkehrosiose-2010-sued-a5-gzv-wasser.pdf>

TENNISCLUB BAD DEUTSCH-ALTENBURG

Der Tennisclub Bad Deutsch-Altenburg zählt mittlerweile mehr als 130 Mitglieder und lädt auch heuer wieder alle interessierten, sportbegeisterten Leute herzlich ein, Mitglied im Verein zu werden. Die derzeitigen Mitgliedsbeiträge sind:

| | |
|--|------------|
| Familienmitgliedschaft (Erwachsene inkl. Kinder) | EUR 300,-- |
| Erwachsene | EUR 135,-- |
| Studenten + Zweitmitglieder | EUR 80,-- |
| Jugendliche (JG 1991 - 1995) | EUR 55,-- |
| Kinder (bis JG 1996 und jünger) | EUR 35,-- |

KEINE EINSCHREIBGEBÜHR!

Es werden auch heuer wieder eine Reihe von Turnieren veranstaltet, bei denen das gemütliche Beisammensein inkl. kulinarischer Verköstigung im Vordergrund steht - auch Nichtmitglieder sind als Teilnehmer bzw. Zuschauer herzlich willkommen:

| | |
|-------------------------|---------------------------|
| 01. Mai 2010 10 Uhr | Mixed-Doppel |
| 22. Mai 2010 10 Uhr | Herren- u. Damendoppel |
| 10. Juli 2010 10 Uhr | Mixed-Doppel |
| 07. August 2010 10 Uhr | Mixed-Doppel |
| 09. Oktober 2010 10 Uhr | Sturmturnier |



Zusammensetzung des Vorstandes:

hintere Reihe v.l. Ernest Windholz (Beirat), Rudolf Robitza (Präsident)
Franz Brunner (Schriftführerstellvertreter), Dieter Löb (Obmann),
Thomas Schwabach (Obmannstellvertreter);
vordere Reihe v.l. Oliver Cencic (Beirat), Sabine Wittmann (Schriftführer),
Renate Krems (Kassierstellvertreter), Sandra Fasching (Kassier)

Für Anfänger und Ehrgeizige steht ein langjähriger, erfahrener Trainer zur Verfügung. Bei Interesse bzw. Fragen bitte um Kontaktaufnahme mit Dieter Löb unter Tel.Nr. 0664/8183804.

Als Saisonstart ist der 17. April 2010 geplant (witterungsabhängig).

WWF – „VORSICHT GIFT“

Der WWF Österreich ersucht die Gemeinden um Unterstützung zur Verhinderung des **Auslegens illegaler Giftköder** in der freien Landschaft. Unverantwortliche Einzelpersonen verstoßen in den letzten Jahren immer noch gegen die geltenden Tierschutz-, Naturschutz- und Jagdgesetze, indem sie mit Gift präparierte Köder auslegen, um damit Füchse, Marder, Katzen, Hunde, Greifvögel und Krähen zu töten.



Diese Vorgangsweise ist eindeutig illegal und strafbar, sie stellt eine **Gefährdung von Mensch und Tier** dar! Zahlreiche unter Naturschutz stehende Arten, zum Beispiel der Seeadler, sind dadurch bedroht. Zum Schutz des Seeadlers, aber auch zum Schutz vieler anderer Wildtierarten ist es daher dringend nötig, die Bevölkerung über den illegalen Gifteinsatz aufzuklären.

Das Auslegen von Giftködern ist kein Kavaliersdelikt, sondern eine kriminelle Handlung!

WWF-Gift-Hotline: Tel. 0676 / 444 66 12

Das Prager-Eltern-Kind-Programm jetzt auch in Haslau/Donau!



„ Mit Kind ist alles anders! Schöner, intensiver und vor allem auch anstrengender. Sich kennen lernen, aufeinander einstellen und gemeinsam die neue Lebenssituation zu meistern, all das braucht Zeit. Gönnen Sie sich diese bewusste, gemeinsame Zeit.“

**Bewusst Zeit FÜREINANDER haben,
MITEINANDER in ein bewegtes Leben starten &
das BABY in seiner Entwicklung und Eroberung der Welt
BEGLEITEN!**

Mit PEKiP spielerisch bis zum ersten Schritt!



PEKiP e.V.

- ☺ Spiel-, Sinnes- und Bewegungsanregungen passend zum Entwicklungsalter
- ☺ Erste Kontakte zu anderen, gleichaltrigen Babys
- ☺ Gemeinsam Neues ausprobieren und voneinander lernen
- ☺ Kontakt und Austausch zu anderen Eltern
- ☺ Altershomogene, kleine Gruppe (max. 7 Babys mit Elternteil)
- ☺ Die Gruppentreffen finden einmal in der Woche statt.

**Neue PEKiP - Kurse ab 21.April.2010
für Aug., Sept., Okt., Nov. und Dez 2009, sowie
Jän., Feb. und März 2010 geborene Babys!**

**Anmeldung und weiter Infos bei der
PEKiP ®-Gruppenleiterin:**

Angela Leeb

Tel.: 0676/ 55 45 233

Email: angela@wohlfuehlkurse.com

HP: www.wohlfuehlkurse.com



PEKiP e.V.

INFORMATION DES BAUHOFES

Bitte beachten Sie die **Trennung** von

Grünschnitt (Rasen) und Strauchschnitt (Äste)

bei der Entsorgung am Grünschnitt- und Strauchplatz

beim Mühlgarten!



TERMINE ZUM VORMERKEN !

Wochenenddienste im den Monaten April bis Juni 2010:

| ÄRZTE: | |
|---------------------------|---------------------------------|
| 3., 4. u. 5. April 2010 | Dr. GURRESCH - Tel. 02164 2488 |
| 10. u. 11. April 2010 | Dr. LANGMANN - Tel. 02165 62510 |
| 17. u. 18. April 2010 | Dr. MATH - Tel. 02145 2201 |
| 24. u. 25. April 2010 | Dr. SCHMIED - Tel. 02163 2662 |
| 1. u. 2. Mai 2010 | Dr. GURRESCH - Tel. 02164 2488 |
| 8. u. 9. Mai 2010 | Dr. SCHMIED - Tel. 02163 2662 |
| 13. Mai 2010 | Dr. MATH - Tel. 02145 2201 |
| 15. u. 16. Mai 2010 | Dr. MATH - Tel. 02145 2201 |
| 22., 23. und 24. Mai 2010 | Dr. GURRESCH - Tel. 02164 2488 |
| 29. u. 30. Mai 2010 | Dr. SCHMIED - Tel. 02163 2662 |
| 3. Juni 2010 | Dr. LANGMANN - Tel. 02165 62510 |
| 5. u. 6. Juni 2010 | Dr. LANGMANN - Tel. 02165 62510 |
| 12. u. 13. Juni 2010 | Dr. SCHMIED - Tel. 02163 2662 |
| 19. u. 20. Juni 2010 | Dr. MATH - Tel. 02145 2201 |
| 26. u. 27. Juni 2010 | Dr. LANGMANN - Tel. 02165 62510 |
| APOTHEKEN: | |
| 3. u. 4. April 2010 | Bad Deutsch-Altenburg |
| 5. April 2010 | Kittsee |
| 10. und 11. April 2010 | Hainburg |
| 17. und 18. April 2010 | Kittsee |
| 24. u. 25. April 2010 | Bad Deutsch-Altenburg |
| 1. und 2. Mai 2010 | Bad Deutsch-Altenburg |
| 8. und 9. Mai 2010 | Hainburg |
| 13. Mai 2010 | Kittsee |
| 15. u. 16. Mai 2010 | Kittsee |
| 22., 23. u. 24. Mai 2010 | Hainburg |
| 29. u. 30. Mai 2010 | Bad Deutsch-Altenburg |
| 3. Juni 2010 | Hainburg |
| 12. u. 13. Juni 2010 | Kittsee |
| 19. u. 20. Juni 2010 | Bad Deutsch-Altenburg |
| 26. u. 27. Juni 2010 | Bad Deutsch-Altenburg |